



Bulletin Officiel de la Cote

BOURSE REGIONALE DES VALEURS MOBILIERES S.A.

SOCIETE ANONYME AU CAPITAL DE FCFA 3 062 040 000

Siège Social: Abidjan - COTE D'IVOIRE

Siège Social : 18, Rue Joseph Anoma (Rue des Banques) – 01 B.P. 3802 Abidjan

Tel: (225) 20 326 685 / 20 326 686 Fax : (225) 20 326 684

Site Internet: www.brvm.org

Bulletin du 22 juin 2011

Vol : 14 N° : 107

Séance du 22 juin 2011

Indices de référence

Base = 100 au 15 septembre 1998	Fermeture	Variation		Fermeture Précédente	Capitalisation Boursière en F CFA
		en valeur	en %		
BRVM 10	173,57	-1,35	-0,77%	174,92	2 632 309 197 746
BRVM Composite	149,84	-1,14	-0,75%	150,98	3 288 124 320 336

Capitalisation du marché obligataire (en F CFA)

592 385 500 510

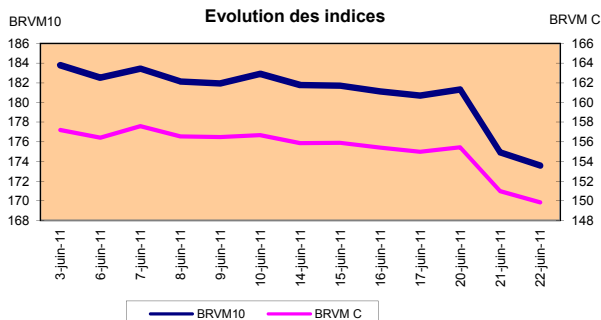
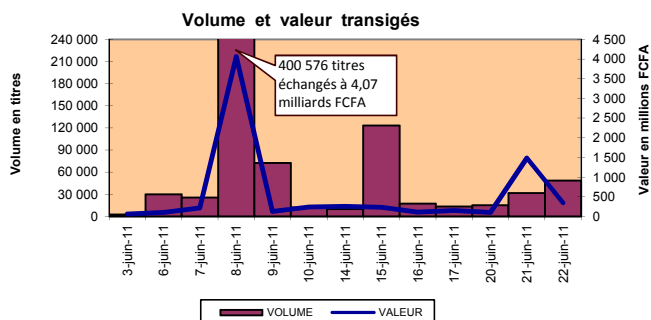

Indices sectoriels

Base = 100 au 14 juin 1999	Fermeture	Variation		Fermeture Précédente	Nombre de sociétés
		en valeur	en %		
BRVM - Industrie	81,55	-0,09	-0,10%	81,64	13
BRVM - Services Publics	399,24	-2,49	-0,62%	401,73	4
BRVM - Finances	59,05	-0,80	-1,34%	59,85	8
BRVM - Transport	230,19	0,00	0,00%	230,19	2
BRVM - Agriculture	309,78	-0,28	-0,09%	310,06	4
BRVM - Distribution	110,63	-4,00	-3,49%	114,63	7
BRVM - Autres Secteurs	45,25	0,00	0,00%	45,25	1

Sommaire du marché

	Volume Transigé	Valeur Totale Transigée (F CFA)	Nombre de Transactions	Nombre de titres échangés	Titres		
					Gains	Pertes	Inchangés
Actions	47 315	337 889 775	95	18	2	9	7
Obligations	1 273	11 752 350	9	5	1	2	2
Droits	0	0	0	0	0	0	0

Titres les plus actifs		Plus fortes hausses			Plus fortes baisses		
Titres	Volume	Titres	Cours	Variation	Titres	Cours	Variation
ECOBANK TRANS. INCORP. TG	40 445	SOGB CI	46 000	1000	TOTAL Côte d'Ivoire S.A.	77 010	-6 240
TOTAL Côte d'Ivoire S.A.	2 194	SOTRA 6.80% 2007-2012	10 000	200	SONATEL SN	139 000	-1 000
SAPH CI	2 125	Bank Of Africa NIGER	32 000	50	BERNABE CI	20 000	-805
SOGB CI	1 109				SAPH CI	39 500	-490
TPCI 6,95% 2009-2014	1 069				SITAB CI	64 800	-200

Indices boursiers internationaux

Places financières africaines	Indices	Clôture 22-juin-11	Variation Séance précédente	Indices au 31-déc.-10	Autres places financières	Indices	Clôture 22-juin-11	Variations Séance précédente	Indices au 31/12/10
ACCRA (*)	GSE	1 188,23	9,14%	7369,21	PARIS (**)	CAC 40	3 864,99	-0,31%	3804,78
CASABLANCA (*)	MADEX	9 498,06	-0,14%	10335,25	LONDRES (*)	FOOTSIE 100	5 752,33	-0,40%	5899,94
LAGOS	NSE	24 889,7	-0,91%	24770,52	NEW YORK (*)	DJIA	12 190,01	0,91%	11577,51
TUNIS (*)	TUNINDEX	4 205,68	0,09%	5112,52	TOKYO (*)	NIKKEI 225	9629,43	1,79%	10228,92

(*) Indices de la veille

(**) Indices à 11 H00GMT

Coupons annoncés

Symbole	Titre	Coupon		
		Montant net (FCFA)	Date de détachement	Date de paiement
PRSC	SDA CI	11 250	22-juin-11	24-juin-11
SOGC	SOGB CI	8 334	23-juin-11	27-juin-11
SDCC	SODE CI	2 385	30-juin-11	4-juil.-11
CIEC	CIE CI	1 962	30-juin-11	4-juil.-11
ONTBF	ONATEL BF	2 625	13-juil.-11	15-juil.-11

ND: Non Disponible

MARCHÉ DES ACTIONS

Séance du 22 juin 2011

Symbole	Titre	Classe de Capitalisation Boursière	Qté	Cours		Qté	Cours du jour	Volume	Valeur	Cours Précéd.	Séance prochaine		Dernier dividende Payé		Cours extrêmes de l'année		
				Ach. / Vend.							Cours Reference	Ecart max	Montant net	Date	Plus Bas	Plus Haut	
SECTEUR - INDUSTRIE																	
CABC	SICABLE CI	C	93	30400 / 34900		32	NC			30 000	30 000	27 750	32 250	2 340	18-mai-10	21 000	30 000
CDAC	CEDA CI	C		/ 4710		95	NC			4 710	4 710	4 360	5 060	630	7-juil-00	4 710	4 710
FTSC	FILTISAC CI	C	193	2500 / 2700		61	2 500	241	602 500	2 570	2 500	2 315	2 685	321	19-juil-10	2 500	3 250
NEIC	NEI CI	C	1	3085 /			NC			3 085	3 085	2 855	3 315	225	28-juin-01	3 085	3 085
N TLC	NESTLE CI	B	16	49000 /			NC			48 755	48 755	45 100	52 410	2 700	22-juil-10	48 750	56 625
SEMC	SIEM CI	B		/ 27000		59	NC			26 995	26 995	24 975	29 015	2 250	30-juil-10	26 995	31 995
SIVC	SIVOA CI	C	48	7235 /			7 235	30	217 050	7 235	7 235	6 695	7 775	900	12-juil-10	7 000	9 000
SLBC	SOLIBRA CI	A	2 945	175965 /			NC			175 965	175 965	162 770	189 160	12 060	20-mai-10	160 025	199 800
SMBC	SMB CI	B	500	20740 /			NC			20 740	20 740	19 185	22 295	1 087	24-juil-09	17 950	20 740
STBC	SITAB CI	B	12	60125 / 64800		197	64 800	30	1 944 000	65 000	64 800	59 940	69 660	8 270	14-avr-10	57 500	65 000
TTTC	TRITURAF CI-Ste en Liquidation	C					NC			1 600	1 600	1 480	1 720	1 440	19-juil-02	1 600	1 600
UNLC	UNILEVER CI	B	20	32000 / 38000		49	NC			38 000	38 000	35 150	40 850	2 421	2-juil-10	38 000	60 000
UNXC	UNIWAX CI	C					NC			9 250	9 250	8 560	9 940	1 350	6-juin-03	9 250	9 250
TOTAL								301	2 763 550								
SECTEUR - SERVICES PUBLICS																	
CIEC	CIE CI	B	40	16050 / 16200		1 397	16 200	50	810 000	16 200	16 200	14 985	17 415	1 854	30-juin-10	13 500	18 040
ONTFB	ONATEL BF	A		/ 46985		39	46 985	10	469 850	47 000	46 985	43 465	50 505			45 500	50 000
SDCC	SODE CI	B	5	16000 / 17000		30	17 000	77	1 309 000	17 000	17 000	15 725	18 275	1 350	30-juin-10	11 500	17 000
SN TS	SONATEL SN	A	287	137030 / 139000		6	139 000	37	5 143 000	140 000	139 000	128 575	149 425	12 600	28-avr-11	139 000	186 055
TOTAL								174	7 731 850								
SECTEUR - FINANCES																	
BICC	BICI CI	B	278	37000 / 39980		103	37 000	7	259 000	37 000	37 000	34 225	39 775	4 320	7-juin-10	37 000	42 000
BOAB	BANK OF AFRICA BN	B					NC			48 000	48 000	44 400	51 600	3 255	2-mai-11	47 500	48 000
BOABF	Bank Of Africa Burkina Faso	B	3	32000 / 33000		20	32 000	97	3 104 000	32 000	32 000	29 600	34 400	2 125	3-mai-11	28 565	35 000
BOAC	Bank Of Africa Cote d'Ivoire	B	138	29000 /			NC			29 000	29 000	26 825	31 175	1 800	2-juin-10	27 000	32 250
BOAN	Bank Of Africa NIGER	B		/ 32000		135	32 000	200	6 400 000	31 950	32 000	29 600	34 400	2 250	13-avr-11	31 950	35 010
ETIT	ECOBANK TRANS. INCORP. TG	A	400 000	41 / 43		325 055	43	40 445	1 739 135	44	43	40	46	2	9-juil-10	43	50
SAFC	SAFCA CI	C					NC			23 000	23 000	21 275	24 725	2 250	22-juil-10	23 000	24 800
SGBC	SGB CI	A	3	41000 / 41000		15	NC			41 995	41 995	38 850	45 140	5 032	6-juil-10	29 955	50 010
TOTAL								40 749	11 502 135								
SECTEUR - TRANSPORT																	
SDSC	BOLLORE AFRICA LOGISTICS C	B		/ 46000		13	46 000	8	368 000	46 000	46 000	42 550	49 450	3 428	8-juin-11	40 475	48 005
SVOC	MOVIS Côte d'Ivoire	C		/ 2900		7	NC			2 900	2 900	2 685	3 115	270	5-juil-99	2 900	3 500
TOTAL								8	368 000								
SECTEUR - AGRICULTURE																	
PALC	PALM CI	B	35	11000 / 11000		1 014	DIF			9 415	10 120	9 365	10 875	225	21-juil-00	9 415	14 990
SICC	SICOR CI	C		/ 3795		85	NC			4 100	4 100	3 795	4 405	1 919	25-sept-00	4 100	4 600
SOGC	SOGB CI	B	863	46000 / 48000		30	46 000	1 109	51 014 000	45 000	37666 ex-c	34 845	40 485	8 334	27-juin-11	28 000	48 800
SPHC	SAPH CI	A	44	39500 / 39990		511	39 500	2 125	83 937 500	39 990	39 500	36 540	42 460	1 800	7-juin-10	20 535	41 000
TOTAL								3 234	134 951 500								
SECTEUR - DISTRIBUTION																	
ABJC	SERVAIR ABIDJAN CI	C	24	3605 /			NC			3 355	3 355	3 105	3 605	225	13-juil-00	3 350	4 500
BNBC	BERNABE CI	C	310	20000 / 20805		5	20 000	300	6 000 000	20 805	20 000	18 500	21 500	2 700	30-juin-10	17 000	20 805
CFAC	CFAO CI	B	8	10000 / 16000		231	16 000	19	304 000	16 005	16 000	14 800	17 200	2 784	14-juin-10	16 000	19 100
PRSC	SDA CI	B					NC			100 000	88750 ex-c	82 095	95 405	11 250	24-juin-11	95 000	100 000
SHEC	SHELL CI	B	2174	15800 / 16000		2	15 800	336	5 308 800	15 800	15 800	14 615	16 985	736	9-juin-10	15 800	18 500
SRIC	SARI CI	C		/ 42000		107	NC			42 000	42 000	38 850	45 150	5 262	14-juin-10	42 000	42 000
TTLC	TOTAL Côte d'Ivoire S.A.	B	1	60000 / 77010		6	77 010	2 194	168 959 940	83 250	77 010	71 235	82 785	9 722	18-juin-10	77 010	96 750
TOTAL								2 849	180 572 740								
AUTRES SECTEURS																	
STAC	SETAO CI	C					NC			3 665	3 665	3 395	3 935			3 665	4 625
TOTAL																	
TOTAL - Marché des actions								47 315	337 889 775								

Légende:

Mentions : NC: Non Coté Ex: Ex-coupon ou Ex-droit SP: Suspendu DIF: Différé

Classe de Capitalisation Boursière :

A: Sociétés ayant une capitalisation boursière Supérieure à 100 milliards FCFA.

B: Sociétés ayant une capitalisation boursière Comprise entre 10 milliards FCFA et 100 milliards FCFA.

C: Sociétés ayant une capitalisation boursière Inférieure ou égale à 10 milliards FCFA.

MARCHÉ DES DROITS

Symbole	Titre	Qté	Cours		Qté	Cours du jour	Volume	Valeur	Cours Précéd.	Séance prochaine		Parité	Période de Négociation	
			Ach. / Vend.							Cours Reference	Ecart max		Début	Fin
TOTAL-Marché des droits														

Parité: y pour x signifie y droits pour x action nouvelle

MARCHÉ DES OBLIGATIONS

Séance du 22 juin 2011

Symbole	Titre	Qté	Cours Ach. / Vend.	Qté	Cours du jour	Volume	Valeur	Cours Précéd.	Séance prochaine		Coupon couru	Type Amort	Coupon d'intérêt			
									Cours Reference	Ecart max			Période	Montant net	Eché.	
OBLIGATIONS REGIONALES																
BIDC.O1	BIDC 5,60% 2006-2013				NC			10 000	10 000	9 250	10 750	483,29	ACD	A	560,0000	11-août
BIDC.O2	BIDC 6,75 2010-2017	200	9900 / 10000	74	10 000	29	290 000	10 000	10 000	9 250	10 750	146,10	ACD	S	338,4250	04/04-10
BOAB.O2	BOA BENIN 6,20% 2009-2014		/ 9900	160	NC			9 700	9 700	8 975	10 425	581,20	AC	A	582,8000	23-juin
BOABF.O1	BOA-Burkina F. 5,90% 2006-2011				NC			10 000	10 000	9 250	10 750	279,58	AC	A	554,6000	20-déc
BOABF.O2	BOA BURKINA F. 6,20% 2009-2014				NC			10 000	10 000	9 250	10 750	581,20	AC	A	582,8000	23-juin
BOAC.O1	BOA - CI 6,20% 2009-2014		/ 10000	587	NC			10 000	10 000	9 250	10 750	605,94	AC	A	607,6000	23-juin
BOAD.O6	BOAD 5,35% 2004-2011				NC			10 000	10 000	9 250	10 750	335,66	ACD	A	535,0000	5-nov
BOAD.O7	BOAD 5% 2005-2013				NC			10 000	10 000	9 250	10 750	241,10	ACD	A	500,0000	28-déc
BOAD.O8	BOAD 4,50% 2005-2011				NC			10 000	10 000	9 250	10 750	216,99	ACD	A	450,0000	28-déc
BOAD.O9	BOAD 5% 2006-2014				NC			10 000	10 000	9 250	10 750	184,93	ACD	A	500,0000	7-févr
BOAD.O10	BOAD 4,75% 2006-2012				NC			10 000	10 000	9 250	10 750	175,68	ACD	A	475,0000	7-févr
BOAM.O1	BOA-Mali 5,75% 2006-2011				NC			10 000	10 000	9 250	10 750	252,18	AC	A	500,2500	20-déc
BOAM.O2	BOA MALI 6,50% 2009-2014		/ 9800	400	NC			10 000	10 000	9 250	10 750	563,95	AC	A	565,5000	23-juin
BOAN.O1	BOA NIGER 6,50% 2009-2014				NC			9 975	9 975	9 230	10 720	563,95	AC	A	565,5000	23-juin
BOAS.O1	BOA SENEGAL 6,50% 2009-2014		/ 9800	200	NC			9 800	9 800	9 065	10 535	609,33	IF	A	611,0000	23-juin
CAAB.O2	CAA BENIN 6% 2007-2012				9 500	60	570 000	9 500	9 500	8 790	10 210	243,29	ACD	A	600,0000	25-janv
CLTB.O2	CELTEL BURKINA 6,35% 2007-2013				NC			10 000	10 000	9 250	10 750	206,11	ACD	S	298,4500	17/02-08
EOS.O2	Etat Sénégal 5,50% 2007-2012				NC			9 310	9 310	8 615	10 005	372,19	ACD	A	550,0000	18-oct
EOS.O3	ETAT DU SENEGAL 6,75%2010-2015	74	10000 /		NC			9 999	9 999	9 250	10 745	403,15	ACD	A	675,0000	16-nov
PAAC.O1	PAA 6,95% 2010-2017		/ 10000	5 450	NC			9 800	9 800	9 065	10 535	46,65	ACD	S	343,3490	28/05-11
PADS.O1	PAD 6,50% 2004-2011				NC			10 000	10 000	9 250	10 750	572,50	ACD	A	611,0000	15-juil
PADS.O2	PAD 7% 2010-2017				NC			10 000	10 000	9 250	10 750		ACD	S	304,5000	22/06-12
PALC.O1	PALMCI 7% 2009-2016	1 000	9900 / 10000	17 440	NC			10 000	10 000	9 250	10 750	332,60	ACD	S	343,9400	28/06-12
SEM.O1	SEMA 6,85% 2007-2012				NC			10 000	10 000	9 250	10 750	46,96	ACD	S	297,9750	24/05-11
SHAF.O2	SHELTER AFRIQUE 6% 2008-2014				NC			10 000	10 000	9 250	10 750	52,17	ACD	S	300,0000	21/05-11
STRAC.O1	SOTRA 6,80% 2007-2012				10 000	50	500 000	9 800	10 000	9 250	10 750	646,32	AC	A	666,4000	3-juil
TGTLT.O1	TOGO TELECOM 6,50% 2007-2014	30	7255 / 8000	11 652	NC			8 000	8 000	7 400	8 600	174,06	ACD	S	250,1271	15/02-08
TPCI.O7	TPCI 6,25% 2008-2011	235	9400 / 9999	6	9 400	65	611 000	9 500	9 400	8 695	10 105	479,45	IF	A	625,0000	15-sept
TPCI.O8	TPCI 6,95% 2009-2014		/ 9150	631	9 150	1 069	9 781 350	9 500	9 150	8 465	9 835	611,22	ACD	A	695,0000	5-août
TPCI.O9	TPCI 6,25% 2010-2013				NC			10 000	10 000	9 250	10 750	37,57	IF	A	625,0000	31-mai
TPCI.O10	TPCI 7% 2010-2017	1	9850 / 9850	1 201	NC			10 000	10 000	9 250	10 750	506,30	AC	A	700,0000	1-oct
TOTAL							1 273	11 752 350								
OBLIGATIONS KOLAS																
AFD.O1	AFD 5,25% 2008-2016				NC			9 900	9 900	9 160	10 640	146,31	IF	A	525,0000	12-mars
SFLO1	SFI 4,75% 2006-2011				NC			10 000	10 000	9 250	10 750	242,05	IF	A	475,0000	18-déc
TOTAL																
TOTAL-Marché des obligations							1 273	11 752 350								

Légende:

Type Amort: Type d'Amortissement - IF: IN FINE - AC: AMORTISSEMENT CONSTANT - AD: AMORTISSEMENT DEGRESSIF - ACD: AMORTISSEMENT DIFFERE CONSTANT

Période : Périodicité de paiement des coupons - A: annuelle - S: Semestrielle - T: Trimestrielle

Eché. : Echéance de paiement des intérêts

Mentions : NC: Non Coté Ex: Ex-coupon ou Ex-droit SP: Suspendu DIF: Différé

Avis, Décisions, Instructions & Circulaires du jour

Avis N 058/ BRVM du 22 juin 2011 - Annulation d'un ordre portant sur 149 SNTS.

Les Avis et Instructions sont disponibles auprès des Antennes Nationales de Bourse et sur le site internet de la BRVM : www.brvm.org



BOURSE REGIONALE DES VALEURS MOBILIERES S.A.

Siège Social : 18, Rue Joseph Anoma – 01 B.P. 3802 Abidjan 01
Tel: (225) 20 326 685 / 20 326 686 Fax : (225) 20 326 684 E-mail : brvm@brvm.org
Site Internet : www.brvm.org

Antennes **BENIN** **BURKINA FASO** **COTE D'IVOIRE** **GUINEE BISSAU** **MALI** **NIGER** **SENEGAL** **TOGO**
Tél : 229 312126 Tél : 226 308773 Tél : 225 20326685 Tél : 225 20326686 Tél : 223 232354 Tél : 227 736692 Tél : 221 8211518 Tél : 228 212305

AVIS N°058-2011 / BRVM

Annulation d'ordre de bourse

La Bourse Régionale des Valeurs Mobilières de l'Afrique de l'Ouest porte à la connaissance du public et des intervenants du marché, qu'un (01) ordre d'achat de 149 actions SONATEL SN à 140 000 FCFA enregistré à la séance de bourse du 22 juin 2011, a été annulé.

Fait à Abidjan, le 22 juin 2011

Pour le Directeur Général, le Directeur des
Technologies de l'Information Chargé de

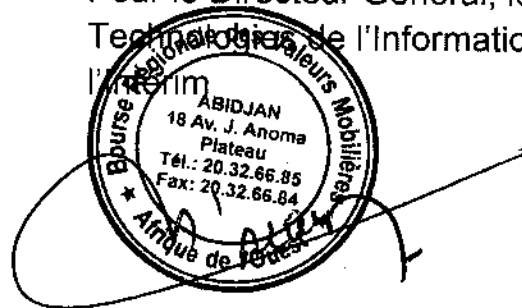

Abdelkader N'DIAYE



COMMUNIQUE

En application des dispositions de l'article **548** et de l'acte uniforme de l'**OHADA** relatif au droit des sociétés commerciales et du groupement d'intérêt économique, le Président du Tribunal de Première Instance d'Abidjan Plateau a rendu l'Ordonnance N° **1 818/2011** du **20/05/2011**, sur requête de la **SOCIETE MULTINATIONALE DE BITUMES**, prorogeant au **30 Août 2011** la tenue de la réunion de son Assemblée Générale annuelle, devant statuer sur les états financiers de synthèse de l'exercice clos le 31 décembre 2010.

Nous vous communiquerons en temps opportun la date et le lieu de la tenue l'Assemblée Générale de la société **S M B**.

Fait à Abidjan, le 21 Juin 2011

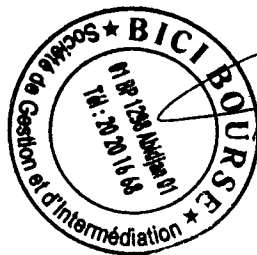

La Direction Générale
de BICI BOURSE

SOCIETE AFRICAINE DE CREDIT AUTOMOBILE (SAFCA)

AVIS DE CONVOCATION

ASSEMBLEE GENERALE ORDINAIRE

Mesdames et Messieurs les actionnaires de **SAFCA – ALIOS Finance COTE-D'IVOIRE** sont **convoqués à l'Assemblée Générale Ordinaire le 30 juin 2010 à 10 Heures Précises** au siège de la société, 1, Rue des Carrossiers, Zone 3 C (Face SOCOCE TreichVille).

Ordre du jour :

1. Rapport du Conseil d'Administration à l'Assemblée Générale
2. Rapport Général des Commissaires aux Comptes relatif à l'exercice 2010
3. Rapport Spécial des Commissaires aux Comptes sur les conventions réglementées (Art. 440 de l'Acte Uniforme relatif au droit des sociétés commerciales et du GIE)
4. Approbation desdites conventions, ainsi que des comptes de l'exercice 2010
5. Affectation du résultat de l'exercice 2010
6. Quitus au Conseil d'Administration
7. Renouvellement de Mandat d'un administrateur
8. Démission d'un administrateur et Nomination d'un nouvel administrateur
9. Emission d'emprunts obligataires

Nous vous remercions de désigner la personne qui vous représentera à l'Assemblée, de nous la faire connaître et de lui établir le pouvoir nécessaire qu'elle nous remettra en début de séance.

Les documents de l'Assemblée Générale sont tenus à votre disposition au siège de la Société.

Le Conseil d'Administration



Centre d'Édition et de Diffusion Africaines
« C.E.D.A »
Société Anonyme à participation financière publique
Au Capital de 230 500 000 FCFA
Siège social : Abidjan-Plateau - immeuble ALLIANZ
04 BP 541 Abidjan 04 – CI-ABJ-1962-B-563
RÉPUBLIQUE DE CÔTE D'IVOIRE

**ASSEMBLÉE GÉNÉRALE MIXTE
DU JEUDI 7 JUILLET 2011
À 10 HEURES À L'HÔTEL PULLMAN**

CONVOCATION

Mesdames et Messieurs les actionnaires des Editions CEDA sont convoqués en Assemblée Générale Mixte le **jeudi 7 juillet 2011 à 10 heures à l'hôtel PULLMAN Abidjan, Commune du plateau** à l'effet de statuer sur l'ordre du jour suivant :

A titre ordinaire :

- (i) approbation du rapport du Conseil sur la marche de la Société au cours de l'exercice 2010, du bilan et des comptes de l'exercice clos au 31 décembre 2010 ;
- (ii) approbation du rapport général et du rapport spécial des Commissaires aux comptes sur l'exercice clos au 31 décembre 2010 ;
- (iii) quitus aux administrateurs et décharge aux commissaires aux comptes au titre de l'exercice clos au 31 décembre 2010 ;
- (iv) affectation des résultats de l'exercice social écoulé ;
- (v) fixation de l'indemnité de fonction à allouer aux administrateurs ;

A titre extraordinaire :

- (vi) Modification des articles 17, 21 et 22 des statuts: changement du mode de gouvernance de la Société : institution d'un président du conseil d'administration distinct du directeur général, conformément aux articles 477 et 485 de l'Acte Uniforme sur les sociétés commerciales ;
- (vii) Modification de l'article 4 des statuts : transfert du siège social ;
- (viii) pouvoirs pour l'accomplissement des formalités légales.

Tous les documents prescrits par les dispositions légales seront tenus à la disposition des actionnaires à Treichville au 1, boulevard de Marseille (dans les locaux de N.E.I) et de la BICI BOURSE quinze (15) jours avant la réunion.

Le Conseil d'Administration



CEDA
 SOCIETE ANONYME A PARTICIPATION FINANCIERE PUBLIQUE
 AU CAPITAL DE 230.500.000 FCFA
 SIEGE SOCIAL A ABIDJAN PLATEAU IMMEUBLE ALLIANZ
 04 BP 541 ABIDJAN 04
 RCCM :CI-ABJ-1962-B-563 / C.C. N° 100563K
 PROJETS VÉRIFIÉS PAR LES COMMISSAIRES AUX COMPTES
 (non encore approuvés par l'Assemblée Générale des actionnaires)
 (exprimés en FCA)

BILAN AU 31 DECEMBRE 2010			
ACTIF	Montant	PASSIF	Montant
Charges immobilisées	34 370 294	Capital	230 500 000
Immobilisations incorporelles	0	Réserves	167 537 138
Immobilisations corporelles	36 933 137	Report à nouveau	43 984 387
Immobilisations financières	8 005 725	Résultat net de l'exercice	2 559 568
Stocks	503 156 145	Provisions réglementées	115 864 902
Créances et emplois assimilées	2 029 288 552	Passif circulant	2 079 343 954
Trésorerie Actif	27 996 090	Trésorerie Passif	0
TOTAL	2 639 749 943	TOTAL	2 639 789 943

COMPTE DE RESULTAT AU 31 DECEMBRE 2010			
CHARGES		PRODUITS	
Achats de marchandises et variations de stocks	847 715 382	Vente de marchandises	1 419 013 842
Autres achats	22 170 474	Produits accessoires	15 672 690
Transports	29 211 571	Autres produits	27 359 912
Services extérieurs	182 978 770		
Impôts et taxes	24 243 950		
Autres charges	59 963 057		
TOTAL DES CHARGES	1 166 283 204	TOTAL DES PRODUITS	1 462 046 414
		Valeur ajoutée positive	295 763 210
Charges du personnel	262 852 575	Excédent brut d'Exploitation	32 910 638
Dotation aux amortissements et provisions	45 453 149		
		Reprise de provisions	20 000 000
		Transfert de charges	15 363 601
		Résultat d' exploitation positif	22 821 087
Charges financières	13 782 427	Produits financiers	0
Charges Hors Activités Ordinaires	433 135	Résultat des Activités Ordinaires positif	9 038 660
Impôts sur le résultat	7 179 095	Produits Hors Activités Ordinaires	1 133 138
		Bénéfice net	2 559 568

TABLEAU FINANCIER DES RESSOURCES ET DES EMPLOIS			
CAPACITE D'AUTOFINANCEMENT GLOBALE			
Frais financiers	13 782 427	Excédent Brut d'Exploitation	32 910 638
Pertes de change		Transferts de charges d'exploitation	15 363 601
Impôts sur le résultat	7 179 095	Revenus financiers	0
TOTAL	20 961 522	Gain de change	0
CAPACITE D'AUTOFINANCEMENT GLOBALE		TOTAL	48 274 238
			27 312 714

VARIATION DU BESOIN DE FINANCEMENT D'EXPLOITATION			
		Variation globale nette des stocks	176 393 443
Variation globale nette des créances	387 099 877		0
Variation globale nette des dettes circulantes	0		203 529 702
TOTAL	387 099 877	TOTAL	379 923 148
VARIATION DU BESOIN DE FINANCEMENT D'EXPLOITATION (emplois)			-7 176 732

EXCEDENT DE TRESORERIE D'EXPLOITATION			
Excédent Brut de trésorerie d'exploitation			32 910 638
Variation du B.F.E			-7 176 732
Production immobilisée			0
EXCEDENT DE TRESORERIE D'EXPLOITATION			25 733 903

RESSOURCES DE FINANCEMENT			
Investissement total	16 728 744		
Variation du B.F.E	7 176 732	Variation du B.F.E	0
		Ressources nettes de financement	27 312 714
TOTAL	23 905 476	TOTAL	27 312 714
VARIATION DE TRESORERIE			3 407 238

PROJET D'AFFECTATION DES RESULTATS			
Bénéfice nette			2 559 568
Dotation à la réserve légale			0
Dividendes			0
Report à nouveau			46 543 952

PUBLICATION DU CHIFFRE D'AFFAIRES ANNUEL 2010				
	PERIODE		VARIATIONS	
	Exercice 2010	Exercice 2009	FCFA	%
Chiffre d'affaires annuel	1 434 686 502	1 742 583 879	-307 897 377	-18%

ETATS FINANCIERS DE SYNTHESE AU 31/12/2010 (en milliers de FCFA)

BILAN

ACTIF	2 010	2 009	PASSIF	2 010	2 009
Charges immobilisées			Capital	10 887 060	10 887 060
Immobilisations incorporelles	285 148	274 570	Primes et Réserves	21 795 706	23 962 882
Immobilisations corporelles	26 552 471	29 277 170	RESULTAT DE L'EXERCICE	1 945 763	4 066 755
Avances et acomptes versés sur immobilisations	177 594	642 632	Situation nette	34 628 529	38 916 697
Immobilisations financières	4 607 879	8 936 171	Autres capitaux propres	922 274	938 245
Autres créances HAO			Dettes financières	9 220 326	9 296 302
Stocks	694 141	819 712	Autres dettes HAO	1 163 927	999 888
Créances et emplois assimilés	63 550 895	42 875 836	Dettes d'exploitation	53 282 188	46 085 052
Trésorerie - ACTIF	11 080 715	22 092 220	Trésorerie - PASSIF	7 731 599	8 682 127
TOTAL	106 948 843	104 918 311	TOTAL	106 948 843	104 918 311

COMPTE DE RESULTAT

LIBELLES	2 010	2 009
Travaux ,services vendus	51 390 878	52 648 586
Produits accessoires	10 484 602	10 152 411
Chiffre d'Affaires	61 875 480	62 800 997
Autres produits	1 375 564	1 282 740
TOTAL	63 251 044	64 083 737
Autres achats	7 606 253	7 020 729
- Variation de stocks	103 871	95 111
Transports	877 069	896 995
Services extérieures	23 181 060	21 242 948
Impôts et taxes	2 716 225	2 407 561
Autres charges	2 452 240	1 749 015
TOTAL	36 936 718	33 412 359
VALEUR AJOUTEE	26 314 326	30 671 378
Charges du personnel	19 813 442	19 347 727
EXCEDENT BRUT D'EXPLOITATION	6 500 884	11 323 651
Reprises de provisions	1 876 008	6 140 520
Transfert de charges	481 133	513 894
TOTAL	2 357 141	6 654 414
Dotations aux amortissements et aux provisions	8 062 974	14 355 810
RESULTAT D'EXPLOITATION	795 051	3 622 255
Produits financiers	2 345 148	1 961 991
Charges financières	377 076	388 883
RESULTAT FINANCIER	1 968 072	1 573 108
RESULTAT DES ACTIVITES ORDINAIRES	2 763 123	5 195 363
Produits H.A.O.	90 050	2 056 137
Charges H.A.O.	54 710	1 500 535
RESULTAT H.A.O.	35 340	555 602
Impôts sur le résultat	852 700	1 684 210
RESULTAT NET	1 945 763	4 066 755

TABLEAU FINANCIER DES RESSOURCES ET EMPLOIS

LIBELLES	2 010	2 009
Excédent brut d'exploitation	6 500 884	11 323 651
Transfert de charges d'exploitation	481 133	513 894
Revenus financiers	2 267 147	1 918 263
Gains de change	787	359
Frais financiers	-345 044	-369 712
Pertes de change	-7 628	-198
Charges HAO		
Impôts sur le résultat	-852 700	-1 684 210
CAPACITE D'AUTOFINANCEMENT GLOBALE	8 044 579	11 702 047
Variation globale nette des stocks	-125 571	-61 557
Variation globale nette des créances	20 675 061	281 031
Variation globale nette des dettes circulantes	-7 197 136	3 663 074
VARIATION BESOIN DE FINANCEMENT	13 352 354	3 882 548
Excédent brut d'exploitation	6 500 884	11 323 651
- Variation du B.F.E.(- si emploi;+si ressources)	-13 352 354	-3 882 548
EXCEDENT DE TRESORERIE D'EXPLOITATION	-6 851 470	7 441 103
Acquisitions / cessions immobilisations incorporelles	-31 026	0
Acquisitions / cessions immobilisations corporelles	-3 033 388	-2 099 626
Acquisitions / cessions immobilisations financières	4 381 104	-353 222
INVESTISSEMENT TOTAL	1 316 690	-2 452 848
Variation du B.F.E.	-13 352 354	-3 882 548
Variation du B.F.H.A.O.	164 038	-104 681
Remboursement des dettes financières		-758 670
EMPLOIS TOTAUX A FINANCER	-11 871 626	-7 198 747
Financement interne ou Autofinancement	1 810 648	6 258 517
Financement par capitaux propres		
Financement par de nouveaux emprunts		
RESSOURCES NETTE DE FINANCEMENT	1 810 648	6 258 517
EXCEDENT OU INSUFFISANCE DE RESSOURCES	-10 060 978	-940 230
Trésorerie nette à la clôture	3 349 116	13 410 093
Trésorerie nette à l'ouverture	13 410 093	14 350 323
VARIATION TRESORERIE	-10 060 977	-940 230

PROPOSITION D'AFFECTATION DU RESULTAT DE L'EXERCICE

AFFECTATION	MONTANT	ORIGINES	MONTANT
- Réserve légale		- Report à nouveau antérieurs (pertes)	
- Réserves statutaires ou contractuelles		- Report à nouveau antérieurs (bénéficiaires)	68 002
- Autres réserves disponibles		- Résultat net de l'exercice	1 945 763
- Dividendes	3 935 672	- Prélèvements sur les réserves	1 922 655
- Autres affectations			
- Report à nouveau	748		
TOTAL	3 936 420	TOTAL	3 936 420

PALMCI

Société Anonyme au Capital de 20 406 297 497 F CFA

Siège Social : Boulevard du Havre, Immeuble SIFCA; 18 B.P 3321 ABIDJAN 18 - RC CI-ABJ-1996-B-2005 303 - CC 9702458 W

ETATS FINANCIERS DE SYNTHESE AU 31 12 2010

BILAN

ACTIF	Exercice N	Exercice N-1	PASSIF	Exercice N	Exercice N-1
Charges immobilisées	1 502 869 423	637 915 574			
Immobilisations incorporelles	985 986 813	235 606 845			
Immobilisations corporelles	78 646 746 500	77 448 163 697	Capital	20 406 297 497	20 406 297 497
Avances & acomptes versés sur immobilisations	58 618 811	983 008 917	Primes et réserves	12 574 021 811	9 806 066 208
Immobilisations financières	2 891 956 921	601 824 148	Résultat net de l'exercice	6 099 060 803	2 767 955 603
Stocks	18 015 615 971	12 198 363 869	Dettes financières	54 382 305 227	36 438 036 554
Créances et emplois assimilés*	20 398 389 648	28 530 920 007	Passif circulant	12 217 404 991	29 138 515 088
Trésorerie-Actif	615 085 124	9 814 368 029	Trésorerie-Passif	16 158 837 785	30 193 655 328
Ecart de conversion actif	0	0	Ecart de conversion passif	1 277 341 097	1 699 644 808
TOTAL	123 115 269 211	130 450 171 086	TOTAL	123 115 269 211	130 450 171 086
(*) dont HAO	703 523	1 726 002			

COMPTES DE RESULTAT

CHARGES	Exercice N	Exercice N-1	PRODUITS	Exercice N	Exercice N-1
Achats de marchandises et variations de stocks	0	21 994 166 741	Ventes de marchandises		
Achats de matières premières et variations de stocks	5 503 487 015	11 774 723 596	Ventes de produits fabriqués	44 835 576 389	63 486 101 946
Autres achats et variations stocks	25 865 231 663	11 314 005 167	Travaux, services vendus	26 637 228 303	24 999 659 952
Transports	4 715 384 006	8 787 889 486	Production stockée (ou déstockage)	8 035 365 762	-4 053 584 977
Services extérieurs	14 395 455 888	12 445 619 946	Production immobilisée	5 676 737 891	2 165 006 402
Impôts et taxes	1 572 910 289	1 551 592 780	Produits accessoires	3 897 032 961	5 029 278 296
Autres charges	2 062 786 393	775 402 396	Autres produits	986 004 430	2 266 002 738
TOTAL DES CHARGES	54 115 255 254	68 643 400 112	TOTAL DES PRODUITS	90 067 945 736	93 892 464 357
Valeur ajoutée	35 952 690 482	26 548 901 332			
Charges de personnel	15 357 330 035	14 112 154 745			
Excédent brut d'exploitation	20 595 360 447	25 904 509 884			
Dotations aux amortissements et aux provisions	13 054 015 847	11 718 012 770	Reprises de provisions	1 306 156 578	2 992 633 885
Résultat d'exploitation	10 010 513 652	7 069 990 961	Transfert de charges	1 163 012 474	4 658 460 346
Frais financiers	4 337 252 131	4 506 074 742	Produits financiers		
Pertes de change	697 598	0	Gain de change	210 430 880	300 956 980
Dotations aux amortissements et aux provisions	0	0	Reprises de provisions	0	0
TOTAL	4 337 949 729	4 506 074 742	TOTAL	210 430 880	300 956 980
Résultat des activités ordinaires	5 882 994 803	2 864 873 199			
Valeur comptable des cessions d'immobilisation	240 000 000	85 484 154	Produits de cessions d'immobilisation	471 066 000	3 566 558
Charges H.A.O.	0	0	Produits H.A.O.	0	0
Dotations H.A.O.	0	0	Reprises H.A.O.	0	0
Impôt sur le résultat	15 000 000	15 000 000			
Résultat net				6 099 060 803	2 767 955 603

TABLEAU FINANCIER DES RESSOURCES ET EMPLOIS

CAPACITE D'AUTOFINANCEMENT					
Frais financiers	4 337 252 131	4 506 074 742	Excédent Brut d'Exploitation	20 595 360 447	25 904 509 884
Perte de change	697 598	0	Transfert de charges	1 163 012 474	46 065 847
Charges H.A.O.	0	0	Revenus financiers	0	3 450 000
Impôt sur le résultat	15 000 000	15 000 000	Gains de change	210 430 880	197 099 176
TOTAL	4 352 949 729	4 521 074 742	TOTAL	21 968 803 801	26 151 124 907
CAPACITE D'AUTOFINANCEMENT GLOBALE					
				17 615 854 072	21 630 050 165
VARIATION DU BESOIN DE FINANCEMENT					
Variation globale nette des stocks	5 817 252 102	7 680 475 169	Variation globale nette des stocks	0	5 733 634 833
Variation globale nette des créances			Variation globale nette des créances	8 132 530 359	
Variation globale nette des dettes circulantes	17 442 561 082		Variation globale nette des dettes circulantes		10 078 551 113
TOTAL	23 259 813 184	7 680 475 169	TOTAL	8 132 530 359	15 812 185 946
VARIATION DU BESOIN DE FINANCEMENT D'EXPLOITATION					
Excédent brut d'exploitation				-15 127 282 825	8 131 710 777
Production immobilisée				20 595 360 447	12 436 746 587
Excédent de Trésorerie d'Exploitation				-5 676 737 891	-2 165 006 402
				-208 660 269	18 403 450 962
RESSOURCES DE FINANCEMENT					
Investissement total	16 266 222 459	16 305 572 544	Variation du besoin de financement globale	-15 028 135 551	8 130 079 775
dividendes	0	0	Capacité d'autofinancement	17 615 854 072	11 575 252 084
Emplois financiers contraints	8 485 961 424	4 495 748 108	Augmentations de capital	0	905 142 857
			Autres dettes financières	27 000 000 000	8 000 000 000
TOTAL	24 752 183 883	20 801 320 652	TOTAL	29 587 718 521	28 610 474 716
VARIATION DE TRESORERIE					
				4 835 534 638	7 809 154 064

AFFECTATION DU RESULTAT

			Report à nouveau antérieur	9 172 246 028	7 423 428 873
			Résultat de l'exercice	6 099 060 803	2 767 955 603
			Réserve légale	609 906 080	1 019 138 448
			Nouveau Report à nouveau	14 661 400 751	9 172 246 028



BILAN		
ACTIF	2010	2009
Frais d'établissement	0	0
Immobilisations incorporelles	8 722 636 287	8 716 437 098
Immobilisations corporelles	29 651 356 724	29 492 198 964
Immobilisations financières	606 736 523	505 148 636
Total actif immobilisé	38 980 729 534	38 713 784 698
Actif circulant H.A.O		
Stocks	26 320 323 090	16 119 951 156
Créances et emplois assimilés	35 737 819 205	13 189 662 707
Total actif circulant	62 058 142 295	29 309 613 863
Total trésorerie - actif	847 396 550	2 735 087 491
Ecart de conversion - actif	0	0
TOTAL ACTIF	101 886 268 379	70 758 486 052

PASSIF	2010	2009
Capital social	14 593 620 855	14 593 620 855
Primes et réserves	24 594 307 172	28 526 032 852
résultat net	32 518 959 652	6 291 476 320
Provisions réglementées et dettes assimilées	5 189 582 490	3 459 721 662
Total capitaux propres	76 896 470 169	52 870 851 689
Dettes financières et ressources assimilées	903 839 947	1 555 821 986
Provisions financières pour isques et charges	198 068 938	1 476 359 990
Total dettes financières	1 101 908 885	3 032 181 976
Total ressources stables	77 998 379 054	55 903 033 665
Total passif circulant	19 386 129 922	8 819 804 638
Total trésorerie - passif	4 501 759 403	6 035 647 749
Ecart de conversion - passif	0	0
TOTAL PASSIF	101 886 268 379	70 758 486 052

COMPTE DE RESULTAT		
	2010	2009
Achats de marchandises	73 832 015	56 050 999
Achats de matières premières et fournitures liées	68 998 082 641	33 265 399 706
Variation de stocks	3 167 539 002	702 474 797
Autres achats	10 752 016 380	9 327 208 332
Variation de stocks	320 344 471	354 693 786
Transport	2 712 350 431	3 136 102 830
Services extérieurs	9 361 816 041	4 726 007 581
Impôts & taxes	965 829 893	976 078 230
Autres charges	662 947 632	503 227 809
Charges de personnel	11 401 842 911	10 533 020 843
Dotation aux amortissements & provisions	4 026 107 414	4 100 805 120
Total des charges d'exploitation	105 466 941 885	65 566 732 867
Total des charges financières	228 337 962	276 375 194
Total des charges sur activités ordinaires	105 695 279 847	65 843 108 061
Total des charges hors activités ordinaires	1 827 493 850	1 847 316 593
Impôts sur le résultat	10 575 837 719	1 819 195 291
TOTAL DES CHARGES	118 098 611 416	69 509 619 945
Ventes de produits fabriqués	137 444 188 830	73 125 154 401
Travaux & services vendus	986 296 121	1 607 165 398
Production stockée (ou déstockage)	6 712 488 461	2 387 538 812
Production immobilisée	1 629 099 904	1 134 438 625
Marge brute sur matières	80 941 529 677	40 916 294 703
Produits accessoires	1 715 510 265	747 093 438
Chiffre d'affaires	140 237 524 455	75 609 414 853
<i>dont à l'exportation</i>	<i>137 004 389 135</i>	<i>72 918 645 933</i>
Autres produits	49 658 685	382 599 774
Valeur ajoutée	58 589 779 945	23 806 007 536
Excédent brut d'exploitation	47 187 937 034	13 272 986 693
Reprises de provision	1 463 591 173	635 828 990
Transferts de charges	132 309 060	132 924 060
Total des produits d'exploitation	150 224 671 738	75 507 667 490
Résultat d'exploitation	44 757 729 853	9 940 934 623
Total des produits financiers	315 070 611	250 062 699
Résultat financier	86 732 649	26 312 495
Total des produits des activités ordinaires	150 539 742 349	75 757 730 189
Résultat des activités ordinaires	44 844 462 502	9 914 622 128
Total des produits HAO	77 828 719	43 366 076
Résultat HAO	- 1 749 665 131	- 1 803 950 517
TOTAL DES PRODUITS	150 617 571 068	75 801 096 265
RESULTAT NET	32 518 959 652	6 291 476 320

TABLEAU FINANCIER DES EMPLOIS ET DES RESSOURCES (TAFIRE)		
	2010	2009
Ressources nettes de financement:		
Dividendes	10 223 202 000	6 001 019 574
Capacité d'autofinancement globale	36 887 614 607	11 562 085 170
Augmentation de capital	-	-
Emprunts	-	-
Total ressources nettes de financement	26 664 412 607	5 561 065 596
Emplois à financer:		
Investissement net	4 184 030 015	3 428 211 741
Variation du Besoin de financement	22 182 203 148	7 773 958 172
Emplois économiques à financer	26 366 233 163	11 202 169 913
Emplois HAO	0	0
Emplois financiers contraints	651 982 039	672 743 458
Total emplois à financer	27 018 215 202	11 874 913 371
Excédent ou insuffisance de ressource de financement	-353 802 595	-6 313 847 775
Variation du fonds de roulement	21 828 400 553	1 460 110 397

PROJET D'AFFECTATION DU RESULTAT		
Le conseil d'administration propose d'affecter comme suit les résultats de l'exercice clos au 31 décembre 2010 :		
Résultat net de l'exercice:		32 518 959 652
Report à nouveau bénéficiaire exercice précédent:		21 442 360 542
TOTAL		53 961 320 194
Dividendes aux actionnaires		39 359 327 700
Report à nouveau		14 601 992 494
Le dividende brut proposé est de 7 700 F-CFA par action équivalent à un dividende net de 6 930 F-CFA		
Ce rapport d'activité est approuvé par les commissaires aux comptes au terme d'un examen des comptes au 31 décembre 2010. Ce rapport est approuvé au terme de l'assemblée générale ordinaire des actionnaires du 16 juin 2011		

ETATS FINANCIERS AU 31/12/2010 (en milliers de F.CFA)

1- CHIFFRE D'AFFAIRES ANNUEL

	Périodes		Variation	
	Exercice 2010	Exercice 2009	en Kfcfa	en %
Chiffre d'affaires	30 025 114	31 324 606	-1 299 492	-4,15%

2- BILAN

	ACTIF		PASSIF	
	Exercice 2010	Exercice 2009	Exercice 2010	Exercice 2009
Charges immobilisées	90 700	205 269		
Immobilisations Incorporelles	1 723 984	1 674 595	Capital social	8 814 838
Immobilisations corporelles	8 838 495	9 299 864	Primes et réserves	31 022 914
Immobilisations financières	13 693 913	13 488 874	Résultat net de l'exercice	1 094 305
Stocks	16 798 464	12 193 515	Dettes financières	4 799 598
Créances et emplois assimilés	23 912 692	22 031 287	Dettes d'exploitation	5 483 224
Trésorerie Actif	1 025 021	2 340 502	Trésorerie passif	17 057 000
TOTAL ACTIF	66 083 269	61 233 906	TOTAL PASSIF	66 083 269

3- COMPTE DE RESULTAT

	Exercice 2010	Exercice 2009		Exercice 2010	Exercice 2009
Achats de marchandises	25 325	192 431	Chiffre d'affaires	30 025 114	31 324 606
Achats de matières & Autres achats	18 104 690	16 554 195			
Variation de stock	1 411 525	1 155 520	Variation de stock	1 551 126	30 691
Transports	2 640 235	2 675 538	Production immobilisée	106 465	-
Services extérieurs	4 453 060	4 050 849	Autres produits	2 867 724	3 386 897
Impôts et taxes	595 727	1 005 120			
Autres charges	2 713 685	5 339 344			
TOTAL	27 121 197	28 661 957	TOTAL	34 550 429	34 680 812
Valeur ajoutée				7 429 232	6 018 855
Charges de personnel	6 128 566	6 262 033			
Excédent brut D'exploitation				1 300 666	243 178
Dotations aux amort. et prov.	2 307 936	2 975 068	Reprises de provisions	86 210	1 395 253
			Transferts de charges	574 631	576 734
			Résultat d'exploitation	- 346 429	- 1 246 259
Charges financières	1 277 611	1 173 015	Produits financiers	570 051	2 978 746
Résultat financier				- 707 560	1 805 731
Résultat des activités ordinaires				1 053 990	559 471
Résultat HAO				25 315	286
Impôt sur le résultat				15 000	15 000
Résultat Net				- 1 094 305	544 185

4- TABLEAU FINANCIER DES RESSOURCES ET EMPLOIS

	Exercice 2010	Exercice 2009		Exercice 2010	Exercice 2009
Investissements nets	1 615 709	1 732 105	Capacité Autofinancement	933 417	509 663
Variation du BFE	5 520 002	1 063 462	Variation du BFE	-	-
Remboursement d'emprunts	1 524 737	1 811 426	Aug. de capital par apport nouveau	-	-
Dividendes	1 250 085	1 250 051	Nouv. emprunts/ remboursements	277 809	6 295 401
TOTAL EMPLOIS A FINANCER	9 910 533	3 730 120	RESSOURCES DE FINANCEMENT	1 211 226	5 785 738
VARIATION DE TRESORERIE				- 8 699 307	- 2 055 618
Trésorerie à l'ouverture				7 332 672	9 388 291
Trésorerie à la clôture				- 16 031 979	7 332 672

5- PROJET D'AFFECTATION DU RESULTAT

	MONTANTS
Réserve légale	-
Report à nouveau	13 928 878 248
Dividendes	-

FILTISAC S.A
 01 B.P. 3962 Abidjan 01
 Tél: 20 30 46 23 / 20 30 46 00
 Fax: 20 30 46 60 / 20 30 46 48

La société de gestion BOA-ASSET MANAGEMENT publie, à l'attention des intervenants du Marché Financier Régional, la Valeur Liquidative du FCP EMERGENCE, déterminée le 20 Juin 2011, et de référence pour le, 21 Juin 2011, dans le tableau ci-dessous :

VL FCP EMERGENCE	
Nombre de parts au 20/06/2011	769,455.30
Valeur liquidative d'origine	5,000.00 F CFA
Valeur liquidative déterminée le, 17/06/2011	5,366.94 FCFA
Valeur liquidative déterminée le, 20/06/2011	5,369.12 FCFA
PERFORMANCE de la VL du 20/06/2011 (par rapport à la précédente)	+0,041%
Valeur Actif net au 20/06/2011	4, 131,300,349 FCFA

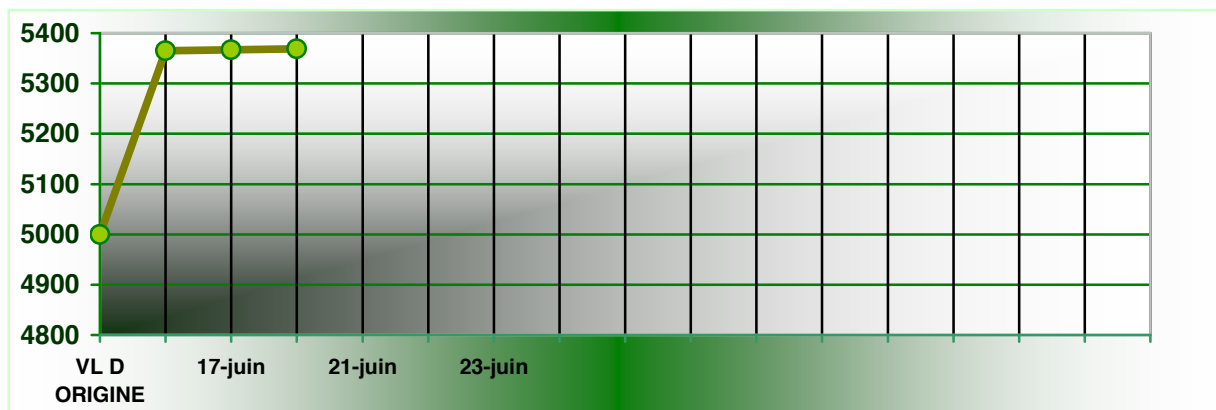

EVOLUTION HEBDOMADAIRE

PERFORMANCE du Mois en cours :	+0,195%
PERFORMANCE de la VL Mois de MARS :	+0,291%
PERFORMANCE de la VL Annuelle* :	+1,202%
PERFORMANCE de la VL sur les 12 premiers mois :	+5,999%
PERFORMANCE DEPUIS L'ORIGINE DE L'ACTIVITE :	+7,382%

* Depuis le 01/01/2011 : Début de l'exercice 2011

La société de gestion BOA-ASSET MANAGEMENT publie, à l'attention des intervenants du Marché Financier Régional, la Valeur Liquidative du FCP EMERGENCE, déterminée le 21 Juin 2011, et de référence pour le, 22 Juin 2011, dans le tableau ci-dessous :

VL FCP EMERGENCE	
Nombre de parts au 21/06/2011	768,519.37
Valeur liquidative d'origine	5,000.00 F CFA
Valeur liquidative déterminée le, 20/06/2011	5,369.12 FCFA
Valeur liquidative déterminée le, 21/06/2011	5,369.29 FCFA
PERFORMANCE de la VL du 21/06/2011 (par rapport à la précédente)	+0,003%
Valeur Actif net au 21/06/2011	4, 126,402,667 FCFA

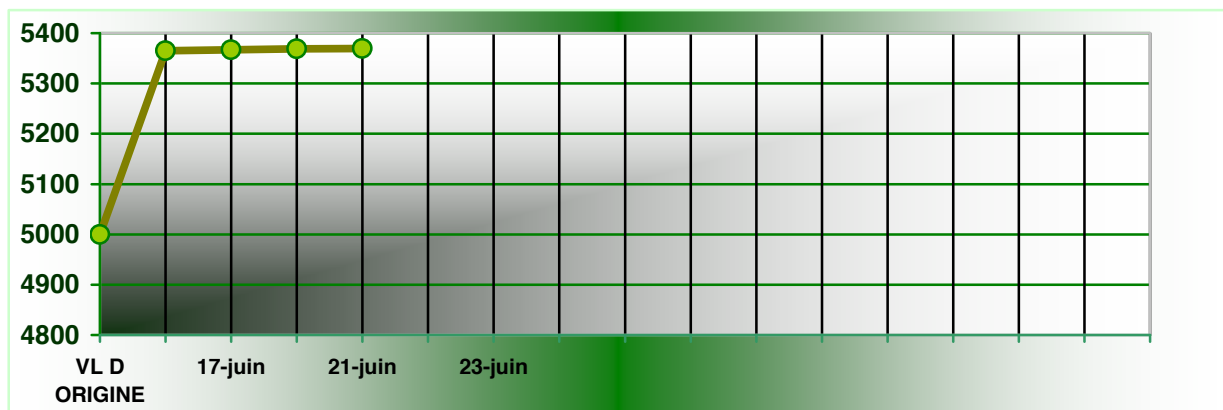

EVOLUTION HEBDOMADAIRE

PERFORMANCE du Mois en cours :	+0,198%
PERFORMANCE de la VL Mois de MARS :	+0,291%
PERFORMANCE de la VL Annuelle* :	+1,206%
PERFORMANCE de la VL sur les 12 premiers mois :	+5,999%
PERFORMANCE DEPUIS L'ORIGINE DE L'ACTIVITE :	+7,386%

* Depuis le 01/01/2011 : Début de l'exercice 2011



BOURSE REGIONALE DES VALEURS MOBILIERES S.A.

Siège Social : 18, Rue Joseph Anoma – 01 B.P. 3802 Abidjan 01
Tel: (225) 20 326 685 / 20 326 686 Fax : (225) 20 326 684 E-mail : brvm@brvm.org
Site Internet : www.brvm.org

Antennes **BENINBURKINA FASO** **COTE D'IVOIRE** **GUINEE BISSAU** **MALI** **NIGER** **SENEGAL** **TOGO**
Tél : 229 312126 Tél : 226 308773 Tél : 225 20326685 Tél : 225 20326686 Tél : 223 232354 Tél : 227 736692 Tél : 221 8211518 Tél : 228 212305

COMMUNIQUE /NEGO/107/2011

La BRVM a clôturé sa séance de cotation du mercredi 22 juin 2011 en baisse par rapport à la séance précédente. L'indice BRVM 10 est passé de 174,92 à 173,57 points; soit un repli de 0,77%. L'indice BRVM Composite, pour sa part, a cédé 0,75% à 149,84 contre 150,98 points précédemment.

1. La valeur des transactions s'établit à 349,64 millions de FCFA contre 1,48 milliards de FCFA réalisés le mardi dernier.
2. La négociation a porté sur 18 sociétés pour un total de 39 inscrites sur le marché des actions. Le nombre de titres échangés s'est élevé à 47 315.
3. 16 SGI dont 8 hors Côte d'Ivoire ont participé au marché sur les 22 agréées.
4. La capitalisation boursière du marché des actions s'est chiffrée à 3 288 124 320 336 FCFA. Celle du marché obligataire s'élève à 592 385 500 510 FCFA.
5. Sur le marché obligataire, 1 273 obligations ont été échangées pour une valeur totale de 11,75 millions de FCFA, coupons courus non compris.

Nous remercions tous les intervenants du marché boursier régional et vous informons que la prochaine séance de cotation aura lieu, le jeudi 23 juin 2011.

Fait à Abidjan, le 22 juin 2011.

Pour le Directeur Général, le Directeur des Technologies de l'Information Chargé de l'Intérim



Abdelkader N'DIAYE